



Semana 42 del 14 al 15 de Abril de 2026

AUSTRALIA

Mercado del Este

Evolución Tipo de Cambio e Indicador General:

	1/4/2026	15/4/2026	Variación U\$S
INDICADOR AUD	17.86	18.25	h 0.39
PAR. CAMBIARIA	0.691	0.713	h 0.022
INDICADOR U\$S	12.34	13.01	h 0.67

Fuente: WESTPAC - AWEX

Comentarios:

La semana 42 de remates laneros estuvo marcado por aumentos tanto en el indicador de mercado como en la paridad cambiaria entre las dos monedas de referencia, esto generó buenos aumentos para todas las categorías de lanas. Durante los remates se ofrecieron un total de 44.765 fardos de los cuáles se vendió el 97% de los mismos. Las subastas continuarán la semana próxima, el día martes 21 con una oferta cercana a los 32.746 fardos para toda la semana.

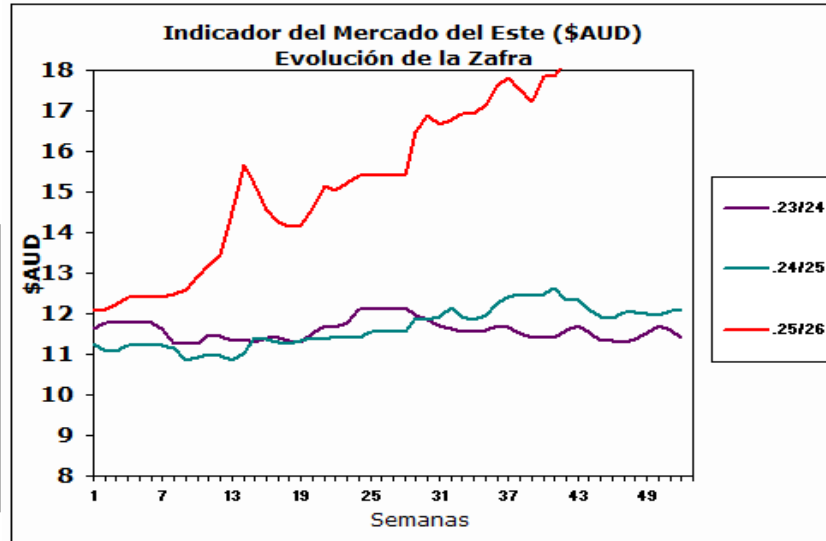

Fuente: Sipym - PROLANA en base AWEX

ARGENTINA

Variación Paridad Cambiaria (Dólar Comprador)

1 U\$S	1/4/2026	15/4/2026
\$	1373.0	1355.0

Fuente: SI PyM - PROLANA en base BNA

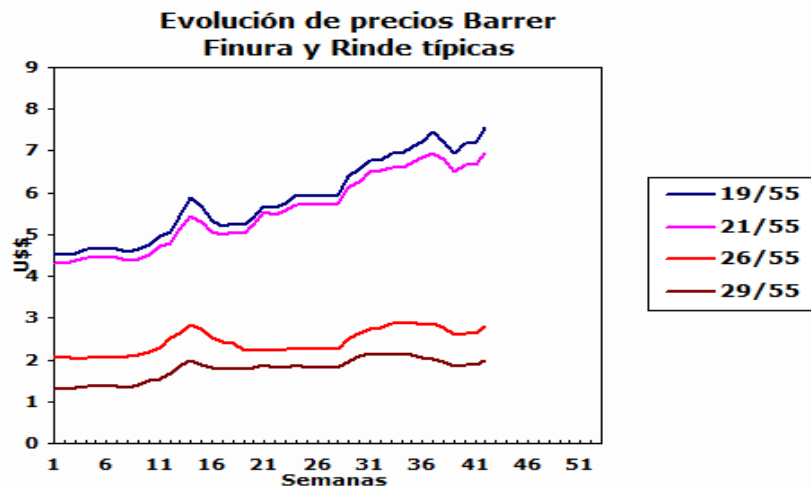

Comentarios:

La paridad cambiaria entre el Dólar americano y el Peso argentino disminuyó \$18 respecto al cierre de la semana anterior según informa el Banco de la Nación Argentina.

VENTAS SEMANALES

Provincia	Finura m	Rinde %	Total Kgs.	Precio Real U\$S	Tipo de Esquila
-----------	----------	---------	------------	------------------	-----------------



ARGENTINA: Lanas Finas

Pre-parto

Lanas Prolana de esquila pre-parto de buen largo, resistencia y color, buen estilo y presentación

Precios Orientativos SIPyM-PROLANA (u\$s)

Finura m	Variación %	Rinde al Peine						
		50%	55%	60%	65%	70%	75%	
16.0	h 5.86 %	7.74	8.53	9.31	10.10	10.88	11.67	
16.5	h 5.74 %	7.70	8.48	9.26	10.04	10.82	11.60	
17.0	h 5.63 %	7.65	8.43	9.20	9.98	10.75	11.53	
17.5	h 5.87 %	7.58	8.34	9.11	9.88	10.65	11.42	
18.0	h 5.22 %	7.41	8.16	8.91	9.66	10.41	11.16	
18.5	h 5.47 %	7.19	7.92	8.65	9.38	10.11	10.84	
19.0	h 5.19 %	6.87	7.57	8.27	8.97	9.66	10.36	
19.5	h 5.63 %	6.59	7.26	7.93	8.60	9.27	9.94	
20.0	h 5.64 %	6.44	7.10	7.75	8.40	9.06	9.71	
20.5	h 5.07 %	6.38	7.03	7.68	8.32	8.97	9.62	
21.0	h 4.49 %	6.32	6.96	7.60	8.24	8.89	9.53	
21.5	h 4.20 %	6.25	6.88	7.52	8.15	8.79	9.42	
22.0	h 3.90 %	6.18	6.80	7.43	8.06	8.69	9.32	
22.5	h 3.67 %	6.10	6.72	7.34	7.96	8.58	9.20	
23.0	h 3.44 %	6.03	6.64	7.25	7.86	8.48	9.09	
23.5	h 3.23 %	5.46	6.01	6.57	7.12	7.68	8.23	
24.0	h 2.98 %	4.88	5.38	5.88	6.38	6.88	7.38	
24.5	h 2.81 %	3.93	4.33	4.74	5.14	5.54	5.95	

Nota: Los valores orientativos, variarán por tamaño de lote, distancia a barraca, acuerdo comercial y situaciones particulares del mercado local.

Post-parto

Lanas Prolana de esquila post-parto de buena presentación

Precios Orientativos SIPyM-PROLANA (u\$s)

Finura m	Variación %	Rinde al Peine				
		40%	45%	50%	55%	60%
16.0	h 5.87 %	5.78	6.58	7.44	8.23	8.99
16.5	h 5.76 %	5.74	6.54	7.39	8.18	8.94
17.0	h 5.65 %	5.71	6.50	7.35	8.13	8.88
17.5	h 5.89 %	5.65	6.44	7.28	8.06	8.80
18.0	h 5.24 %	5.53	6.29	7.11	7.88	8.60
18.5	h 5.48 %	5.36	6.11	6.90	7.64	8.35
19.0	h 5.21 %	5.18	5.90	6.60	7.31	7.98
19.5	h 5.65 %	4.97	5.66	6.33	7.01	7.66
20.0	h 5.65 %	4.85	5.53	6.22	6.92	7.56
20.5	h 5.08 %	4.81	5.48	6.16	6.85	7.49
21.0	h 4.51 %	4.76	5.42	6.10	6.79	7.41
21.5	h 4.21 %	4.71	5.36	6.03	6.71	7.33
22.0	h 3.91 %	4.70	5.36	5.99	6.67	7.29
22.5	h 3.68 %	4.64	5.29	5.92	6.59	7.20
23.0	h 3.45 %	4.59	5.23	5.85	6.51	7.11
23.5	h 3.25 %	4.19	4.78	5.35	5.92	6.47
24.0	h 2.99 %	3.75	4.28	4.79	5.30	5.79
24.5	h 2.83 %	3.02	3.44	3.85	4.27	4.67

Nota: Los valores orientativos, variarán por tamaño de lote, distancia a barraca, acuerdo comercial y situaciones particulares del mercado local.

Precio barrer contado sin IVA, incluyendo adicional Prolana y lana puesta en el galpón de esquila



ARGENTINA: Lanas Cruza

Patagónicas

Lanas Prolana de esquila de buen largo y color, buen estilo y presentación

Precios Orientativos SIPyM-PROLANA (u\$s)

Precio barrer contado sin IVA, incluyendo adicional Prolana y lana puesta en el galpón de esquila

Finura m	Variación %	Rinde al Peine					
		50%	55%	60%	65%	70%	75%
25.0	h 2.54 %	2.98	3.29	3.59	3.90	4.21	4.52
26.0	h 5.83 %	2.54	2.80	3.06	3.33	3.59	3.85
27.0	h 6.25 %	2.25	2.48	2.72	2.95	3.19	3.42
28.0	h 6.80 %	1.96	2.17	2.37	2.58	2.79	2.99
29.0	h 6.19 %	1.81	2.00	2.19	2.38	2.57	2.76
30.0	h 5.48 %	1.65	1.83	2.00	2.18	2.35	2.53
31.0	h 4.48 %	1.55	1.72	1.89	2.05	2.22	2.38
32.0	h 3.37 %	1.46	1.61	1.77	1.93	2.08	2.24

Nota: Los valores orientativos, variarán por tamaño de lote, distancia a barraca, acuerdo comercial y situaciones particulares del mercado local.

No Patagónicas - Litoral

Lanas cruza producidas fuera de la región patagónica

Precios Orientativos SIPyM-PROLANA (u\$s)

Precio barrer contado (90%, 10%) y lana puesta en el galpón de esquila

	Variación %	Rinde al Peine				
		64%	66%	68%	70%	72%
Ideal Fino (24.5 mic.)	h 2.81 %	4.86	5.07	5.22	5.43	5.59
Ideal (26.5 mic.)	h 6.01 %	2.97	3.06	3.19	3.29	3.42
Corriedale (27.0) mic.	h 6.23 %	2.76	2.85	2.97	3.09	3.18
Corriedale (28.5) mic.	h 6.48 %	2.32	2.39	2.50	2.60	2.68
Corriedale (30.0) mic.	h 5.46 %	1.99	2.08	2.17	2.26	2.33
Romney	h 3.35 %	1.76	1.84	1.92	2.00	2.06

Nota: Los valores orientativos, variarán por tamaño de lote, distancia a barraca, acuerdo comercial y situaciones particulares del mercado local.

No Patagónicas - Buenos Aires

Lanas cruza producidas fuera de la región patagónica

Precios Orientativos SIPyM-PROLANA (u\$s)

Precio barrer contado (90%, 10%) y lana puesta en el galpón de esquila

	Variación %	Rinde al Peine					
		60%	63%	65%	67%	69%	71%
Corriedale (27.0) mic.	h 6.24 %	2.72	2.86	2.95	3.05	3.14	3.24
Corriedale (28.5) mic.	h 6.49 %	2.10	2.23	2.33	2.43	2.53	2.64
Corriedale (30.0) mic.	h 5.46 %	1.82	1.94	2.03	2.11	2.20	2.29
Romney (32.0) mic.	h 3.36 %	1.59	1.72	1.79	1.87	1.95	2.01

Nota: Los valores orientativos, variarán por tamaño de lote, distancia a barraca, acuerdo comercial y situaciones particulares del mercado local.

