



Semana 40 del 31 de Marzo al 1 de Abril de 2026

AUSTRALIA

Mercado del Este

Evolución Tipo de Cambio e Indicador General:

	25/3/2026	1/4/2026	Variación U\$S
INDICADOR AUD	17.24	17.86	h 0.62
PAR. CAMBIARIA	0.698	0.691	i -0.007
INDICADOR U\$S	12.03	12.34	h 0.31

Fuente: WESTPAC - AWEX

Comentarios:

La semana 40 de remates laneros cerró con aumentos en todas las categorías de lanas debido a una recuperación en la paridad cambiaria entre el Dólar americano y australiano que se vio reflejado en el segundo día de remates de la semana. La oferta total alcanzó los 36.252 fardos de los cuáles se vendió el 98% de los mismos. Las subastas continuarán la próxima semana, el día martes 7 de abril.

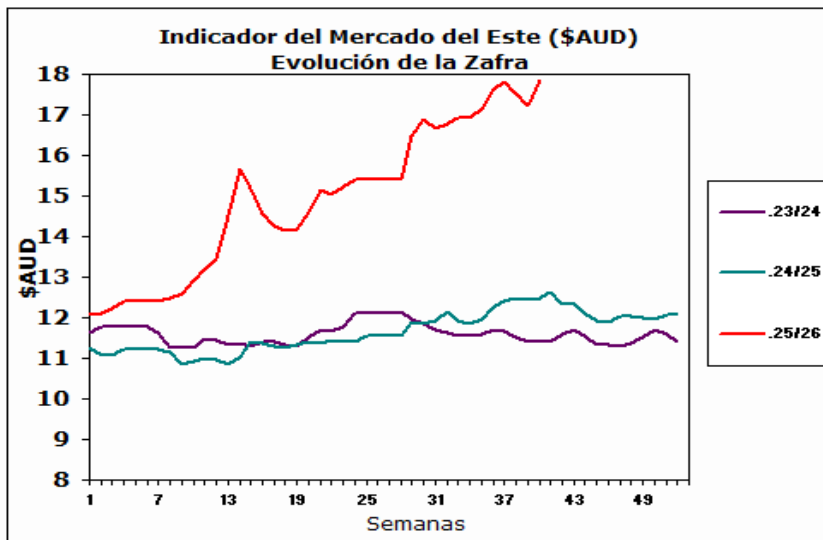

Fuente: Sipym - PROLANA en base AWEX

ARGENTINA

Variación Paridad Cambiaria (Dólar Comprador)

1 U\$S	25/3/2026	1/4/2026
\$	1381.5	1373.0

Fuente: SI PyM - PROLANA en base BNA

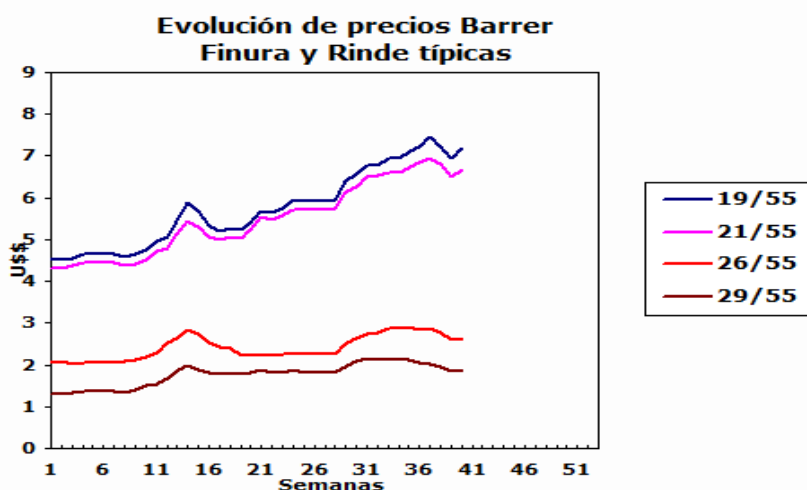

Comentarios:

La paridad cambiaria entre el Dólar americano y el Peso argentino disminuyó \$8,50 respecto al cierre de la semana anterior según informa el Banco de la Nación Argentina.

VENTAS SEMANALES

Provincia	Finura m	Rinde %	Total Kgs.	Precio Real U\$S	Tipo de Esquila
-----------	----------	---------	------------	------------------	-----------------



ARGENTINA: Lanas Finas

Pre-parto

Lanas Prolana de esquila pre-parto de buen largo, resistencia y color, buen estilo y presentación

Precios Orientativos SIPyM-PROLANA (u\$s)

Finura m	Variación %	Rinde al Peine						
		50%	55%	60%	65%	70%	75%	
16.0	h 2.56 %	7.31	8.05	8.80	9.54	10.28	11.02	
16.5	h 3.50 %	7.28	8.02	8.75	9.49	10.23	10.97	
17.0	h 4.46 %	7.24	7.98	8.71	9.44	10.18	10.91	
17.5	h 4.03 %	7.16	7.88	8.61	9.33	10.06	10.78	
18.0	h 3.61 %	7.04	7.75	8.47	9.18	9.90	10.61	
18.5	h 3.72 %	6.82	7.51	8.20	8.89	9.58	10.28	
19.0	h 3.59 %	6.53	7.20	7.86	8.52	9.19	9.85	
19.5	h 2.24 %	6.24	6.88	7.51	8.15	8.78	9.41	
20.0	h 1.91 %	6.10	6.72	7.34	7.96	8.58	9.20	
20.5	h 2.10 %	6.07	6.69	7.31	7.92	8.54	9.16	
21.0	h 2.30 %	6.05	6.66	7.28	7.89	8.50	9.12	
21.5	h 2.17 %	6.00	6.60	7.21	7.82	8.43	9.04	
22.0	h 2.04 %	5.94	6.55	7.15	7.76	8.36	8.97	
22.5	h 1.88 %	5.88	6.48	7.08	7.68	8.28	8.88	
23.0	h 1.73 %	5.83	6.42	7.01	7.60	8.20	8.79	
23.5	h 1.54 %	5.28	5.82	6.36	6.90	7.44	7.98	
24.0	h 1.32 %	4.74	5.23	5.71	6.20	6.68	7.16	
24.5	h 1.21 %	3.82	4.22	4.61	5.00	5.39	5.79	

Nota: Los valores orientativos, variarán por tamaño de lote, distancia a barraca, acuerdo comercial y situaciones particulares del mercado local.

Post-parto

Lanas Prolana de esquila post-parto de buena presentación

Precios Orientativos SIPyM-PROLANA (u\$s)

Finura m	Variación %	Rinde al Peine				
		40%	45%	50%	55%	60%
16.0	h 2.57 %	5.45	6.21	7.02	7.78	8.49
16.5	h 3.51 %	5.43	6.18	6.99	7.74	8.45
17.0	h 4.48 %	5.40	6.15	6.95	7.70	8.41
17.5	h 4.04 %	5.34	6.08	6.87	7.61	8.31
18.0	h 3.63 %	5.25	5.98	6.76	7.48	8.17
18.5	h 3.74 %	5.08	5.79	6.55	7.25	7.92
19.0	h 3.60 %	4.92	5.61	6.27	6.95	7.59
19.5	h 2.25 %	4.70	5.36	5.99	6.64	7.25
20.0	h 1.91 %	4.59	5.23	5.88	6.55	7.15
20.5	h 2.11 %	4.57	5.21	5.86	6.52	7.12
21.0	h 2.30 %	4.55	5.19	5.84	6.50	7.09
21.5	h 2.17 %	4.52	5.14	5.79	6.44	7.04
22.0	h 2.04 %	4.52	5.15	5.77	6.42	7.01
22.5	h 1.89 %	4.48	5.10	5.71	6.36	6.94
23.0	h 1.73 %	4.43	5.05	5.65	6.29	6.87
23.5	h 1.55 %	4.06	4.63	5.18	5.74	6.27
24.0	h 1.33 %	3.64	4.15	4.65	5.15	5.63
24.5	h 1.22 %	2.93	3.35	3.75	4.15	4.54

Nota: Los valores orientativos, variarán por tamaño de lote, distancia a barraca, acuerdo comercial y situaciones particulares del mercado local.

Precio barrer contado sin IVA, incluyendo adicional Prolana y lana puesta en el galpón de esquila



ARGENTINA: Lanas Cruza

Patagónicas

Lanas Prolana de esquila de buen largo y color, buen estilo y presentación

Precios Orientativos SIPyM-PROLANA (u\$s)

Precio barrer contado sin IVA, incluyendo adicional Prolana y lana puesta en el galpón de esquila

Finura m	Variación %	Rinde al Peine					
		50%	55%	60%	65%	70%	75%
25.0	h 1.03 %	2.90	3.20	3.50	3.80	4.11	4.41
26.0	h 1.72 %	2.39	2.64	2.89	3.14	3.39	3.64
27.0	h 1.58 %	2.11	2.34	2.56	2.78	3.00	3.22
28.0	h 1.39 %	1.84	2.03	2.22	2.42	2.61	2.80
29.0	h 1.14 %	1.70	1.88	2.06	2.24	2.42	2.60
30.0	h 0.84 %	1.56	1.73	1.90	2.06	2.23	2.40
31.0	h 1.96 %	1.49	1.65	1.80	1.96	2.12	2.28
32.0	h 3.23 %	1.41	1.56	1.71	1.86	2.01	2.17

Nota: Los valores orientativos, variarán por tamaño de lote, distancia a barraca, acuerdo comercial y situaciones particulares del mercado local.

No Patagónicas - Litoral

Lanas cruza producidas fuera de la región patagónica

Precios Orientativos SIPyM-PROLANA (u\$s)

Precio barrer contado (90%, 10%) y lana puesta en el galpón de esquila

	Variación %	Rinde al Peine				
		64%	66%	68%	70%	72%
Ideal Fino (24.5 mic.)	h 1.21 %	4.73	4.93	5.08	5.29	5.44
Ideal (26.5 mic.)	h 1.65 %	2.80	2.89	3.01	3.10	3.23
Corriedale (27.0) mic.	h 1.57 %	2.60	2.68	2.80	2.91	3.00
Corriedale (28.5) mic.	h 1.26 %	2.18	2.25	2.34	2.44	2.51
Corriedale (30.0) mic.	h 0.83 %	1.89	1.97	2.06	2.14	2.21
Romney	h 3.22 %	1.71	1.78	1.86	1.93	1.99

Nota: Los valores orientativos, variarán por tamaño de lote, distancia a barraca, acuerdo comercial y situaciones particulares del mercado local.

No Patagónicas - Buenos Aires

Lanas cruza producidas fuera de la región patagónica

Precios Orientativos SIPyM-PROLANA (u\$s)

Precio barrer contado (90%, 10%) y lana puesta en el galpón de esquila

	Variación %	Rinde al Peine					
		60%	63%	65%	67%	69%	71%
Corriedale (27.0) mic.	h 1.57 %	2.56	2.69	2.78	2.87	2.96	3.05
Corriedale (28.5) mic.	h 1.27 %	1.97	2.10	2.19	2.28	2.38	2.48
Corriedale (30.0) mic.	h 0.84 %	1.73	1.84	1.92	2.00	2.09	2.17
Romney (32.0) mic.	h 3.22 %	1.54	1.66	1.73	1.81	1.89	1.94

Nota: Los valores orientativos, variarán por tamaño de lote, distancia a barraca, acuerdo comercial y situaciones particulares del mercado local.

Fuente: SIPyM (INTA - Ministerio de Agricultura, Ganadería y Pesca Argentina), en base AWEX, se autoriza su publicación indicando la fuente. Publicado por el Servicio Informativo de Precios y Mercados (SIPyM) de PROLANA, Convenio INTA - Ministerio de Agricultura, Ganadería y Pesca. Contactos: Oficinas del SIPyM: 280-4485879 - sipymch@inta.gov.ar Coordinación Nacional PROLANA: <https://www.magyp.gov.ar/sitio/areas/prolana/> - Facebook: prolana.gov.ar

