



# INFORME DE PRECIOS DE GANADOS Y CARNES DE LA PATAGONIA

## Informe Nro 123 - Año XI - Junio 2024

### Ovinos

Precios del mercado local al productor sin IVA

Zona	Destino	Categoría	Tipo precio		Precio
Provincia del Neuquén y Cordillera de Río Negro	Faena	Adulto	Limpio al Gancho	= 0.00 %	\$ 2,500.00
	Faena	Cordero Liviano Hasta 12 Kg	Limpio al Gancho	↑ 5.71 %	\$ 3,700.00
	Faena	Cordero Pesado Mayor a 12 Kg.	Limpio al Gancho	↑ 10.00 %	\$ 3,300.00
	Invernada	Oveja de refugio	Cabeza	↑ 5.88 %	\$ 18,000.00

Los valores de referencia solo responden a pocas operaciones debido a la baja oferta de la zona, en este contexto, se observa un incremento en las categorías cordero y oveja de refugio con respecto al mes anterior, mientras que la categoría adulto mantiene el valor promedio respecto al mes anterior.

Norte de Río Negro y Partido de Patagones	Faena	Adulto	Limpio al Gancho	↑ 4.35 %	\$ 2,400.00
	Faena	Cordero Liviano Hasta 12 Kg	Limpio al Gancho	↑ 15.38 %	\$ 4,500.00
	Faena	Cordero Pesado Mayor a 12 Kg.	Limpio al Gancho	↑ 4.00 %	\$ 3,900.00
	Invernada	Oveja de refugio	Cabeza		s/d

La oferta de hacienda es muy limitada en la región y los precios se han dado en alza.

Chubut	Faena	Adulto	Limpio al Gancho	↑ 25.00 %	\$ 2,750.00
	Faena	Cordero Liviano Hasta 12 Kg	Limpio al Gancho	↑ 29.69 %	\$ 4,150.00
	Faena	Cordero Pesado Mayor a 12 Kg.	Limpio al Gancho		s/d
	Invernada	Oveja de refugio	Cabeza	= 0.00 %	\$ 20,000.00

Se observó un incremento en el precio de todas las categorías de faena. Los animales faenados proceden de engordes a corral del VIRCH. En el caso de corderos, con escasas operaciones comerciales.

Santa Cruz	Faena	Adulto	Limpio al Gancho		s/d
	Faena	Borrego	Limpio al Gancho		s/d
	Faena	Cordero Liviano Hasta 12 Kg	Limpio al Gancho		s/d
	Faena	Cordero Pesado Mayor a 12 Kg.	Limpio al Gancho		s/d
	Faena	Oveja de refugio	Limpio al Gancho		s/d

Sin movimientos de hacienda en los frigoríficos de Río Gallegos. Situación complicada para la producción ovina debido a las nevadas y heladas registradas en el mes de junio y fines de mayo. Se está gestionando ante la cámara de diputados de la provincia de Santa Cruz, para poder declarar la emergencia climática y agropecuaria, en todo el ámbito provincial.

Cordero Liviano Hasta 12 Kg

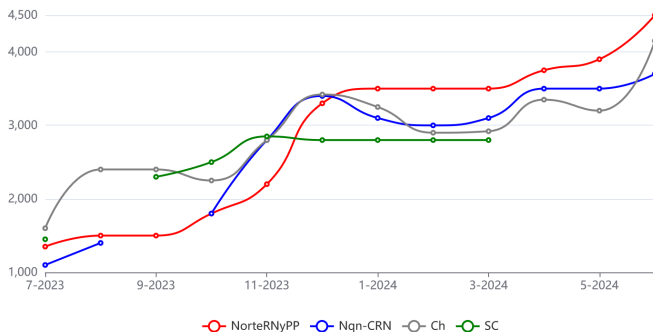

Adulto

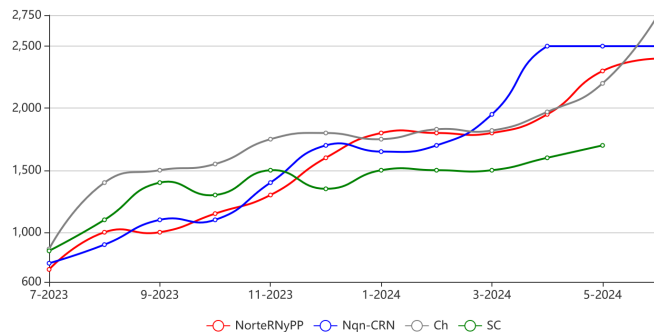



# INFORME DE PRECIOS DE GANADOS Y CARNES DE LA PATAGONIA

Informe Nro 123 - Año XI - Junio 2024

## Bovinos

Precios del mercado local al productor sin IVA

Zona	Destino	Categoría	Tipo precio		Precio
Provincia del Neuquén y Cordillera de Río Negro	Invernada	Novillo y/o vaquillona hasta 260 Kg.	Vivo	↑ 2.70 %	\$ 1,900.00
	Faena	Novillo y/o vaquillona hasta 320 kg.	Limpio al Gancho	↑ 2.71 %	\$ 3,454.00
	Faena	Novillo y/o vaquillona hasta 320 kg.	Vivo	↑ 2.70 %	\$ 1,900.00
	Faena	Novillo y/o vaquillona mayor a 320 kg.	Vivo	≡ 0.00 %	\$ 2,100.00
	Faena	Novillo y/o vaquillona mayor a 320 kg.	Limpio al Gancho	≡ 0.00 %	\$ 3,818.00
	Invernada	Ternero de destete hasta 200 kg.	Vivo	↑ 5.26 %	\$ 2,000.00
	Faena	Vaca carnicera	Vivo	≡ 0.00 %	\$ 1,150.00
	Faena	Vaca carnicera	Limpio al Gancho	≡ 0.00 %	\$ 2,300.00
	Faena	Vaca conserva	Vivo	↑ 7.14 %	\$ 750.00
	Faena	Vaca conserva	Limpio al Gancho	↑ 7.14 %	\$ 1,500.00

Con un mercado muy tranquilo los precios promedios se incrementaron levemente en algunas categorías de invernada, mientras que en otras con destino a faena mantuvieron el mismo nivel de precio que el mes anterior.

Norte de Río Negro y Partido de Patagones	Invernada	Novillo y/o vaquillona hasta 220 kg.	Vivo	≡ 0.00 %	\$ 1,850.00
	Faena	Novillo y/o vaquillona hasta 320 kg.	Limpio al Gancho	↑ 5.71 %	\$ 3,700.00
	Faena	Novillo y/o vaquillona hasta 320 kg.	Vivo	↑ 5.71 %	\$ 2,035.00
	Faena	Novillo y/o vaquillona mayor a 320 kg.	Vivo	↑ 5.88 %	\$ 1,980.00
	Faena	Novillo y/o vaquillona mayor a 320 kg.	Limpio al Gancho	↑ 5.88 %	\$ 3,600.00
	Invernada	Ternero de destete hasta 200 kg.	Vivo	≡ 0.00 %	\$ 1,950.00
	Faena	Vacas gordas	Vivo	↑ 5.00 %	\$ 1,050.00
	Faena	Vacas gordas	Limpio al Gancho	↑ 5.00 %	\$ 2,100.00

Los valores de invernada parecieron repuntar un poco sobre fin de mes en los remates de la región, aunque aún no se ve reflejado en las oferta a campo que expresamos en este informe. El gordo y la vaca tuvieron una leve mejora con respecto al mes pasado.

Chubut	Invernada	Novillo y/o vaquillona hasta 300 kg.	Vivo		s/d
	Faena	Novillo y/o vaquillona hasta 380 kg.	Limpio al Gancho	↑ 8.43 %	\$ 4,000.00
	Faena	Novillo y/o vaquillona hasta 380 kg.	Vivo	↑ 8.43 %	\$ 2,200.00
	Faena	Novillo y/o vaquillona mayor a 380 kg.	Vivo	↑ 6.49 %	\$ 2,050.00
	Faena	Novillo y/o vaquillona mayor a 380 kg.	Limpio al Gancho	↑ 5.71 %	\$ 3,700.00
	Invernada	Ternero de destete hasta 200 kg.	Vivo	↑ 10.77 %	\$ 1,800.00
	Faena	Vaca carnicera	Vivo	≡ 0.00 %	\$ 1,000.00
	Faena	Vaca carnicera	Limpio al Gancho	≡ 0.00 %	\$ 2,000.00
	Faena	Vaca conserva	Vivo	↑ 4.17 %	\$ 625.00
	Faena	Vaca conserva	Limpio al Gancho	↑ 4.17 %	\$ 1,250.00

Se observó un alza en el valor de las categorías, tanto de faena como invernada, principalmente en el área costera.

Santa Cruz	Faena	Novillo y/o vaquillona hasta 420 kg.	Limpio al Gancho	↑ 5.71 %	\$ 3,700.00
	Faena	Novillo y/o vaquillona hasta 420 kg.	Vivo	↑ 5.71 %	\$ 2,035.00
	Invernada	Ternero de destete hasta 200 kg.	Vivo		s/d
	Faena	Vaca consumo	Vivo	↑ 10.53 %	\$ 1,155.00
	Faena	Vaca consumo	Limpio al Gancho	↑ 10.53 %	\$ 2,100.00

Leve aumento de precios en la categoría Novillo y Vacas comparado con el mes de mayo.



# INFORME DE PRECIOS DE GANADOS Y CARNES DE LA PATAGONIA

Novillo y/o vaquillona peso vivo

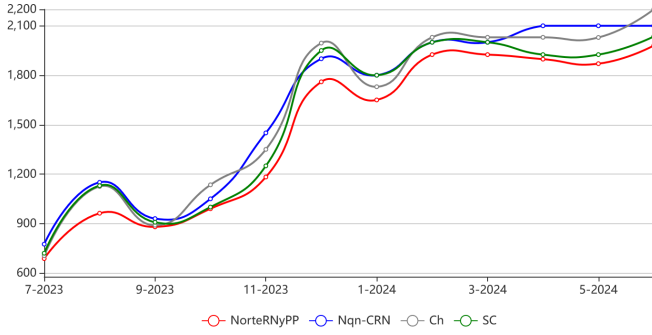

Ternero kg vivo

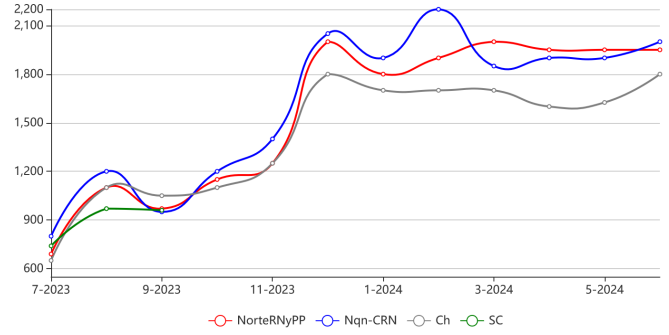



# INFORME DE PRECIOS DE GANADOS Y CARNES DE LA PATAGONIA

Informe Nro 123 - Año XI - Junio 2024

## Porcinos

Precios del mercado local al productor sin IVA

Zona	Destino	Categoría	Tipo precio		Precio
Provincia del Neuquén y Cordillera de Río Negro	Faena	Capon/Adulto	Limpio al Gancho	= 0.00 %	\$ 2,800.00
	Faena	Lechon	Limpio al Gancho	= 0.00 %	\$ 4,500.00

Los precios en porcinos se mantuvieron similares al mes anterior

Norte de Río Negro y Partido de Patagones	Faena	Capon/Adulto	Limpio al Gancho	= 0.00 %	\$ 2,800.00
	Faena	Lechon	Limpio al Gancho	= 0.00 %	\$ 4,500.00

Si cambios para porcinos con respecto al mes pasado.

Chubut Cordillera	Faena	Capon/Adulto	Limpio al Gancho	= 0.00 %	\$ 3,030.00
	Faena	Lechon	Limpio al Gancho	= 0.00 %	\$ 5,655.00

No se observa variación de precios en ninguna categoría.

En el caso de Chubut Cordillera, los precios que se informan corresponden a un productor integrado en la cadena con faena habilitada que vende a carnicerías.

Chubut Virch	Faena	Capon/Adulto	Limpio al Gancho		s/d
	Faena	Lechon	Limpio al Gancho		s/d

No se registraron operaciones, para contar con precios de referencia.

Santa Cruz	Faena	Capon/Adulto	Limpio al Gancho	↑ 8.70 %	\$ 3,125.00
	Faena	Lechon	Limpio al Gancho		s/d

Aumento en el valor del Capón adulto comparado con el mes anterior en aprox. un 10 %.

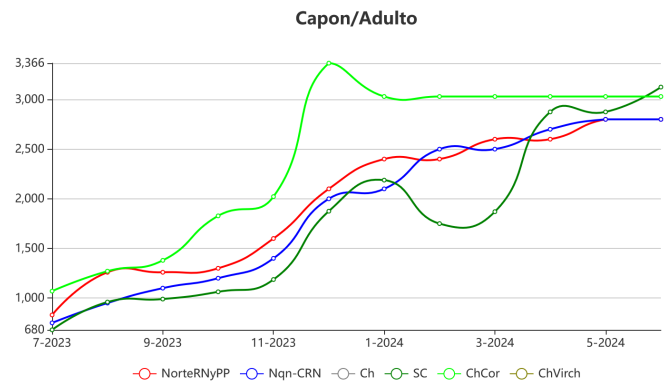
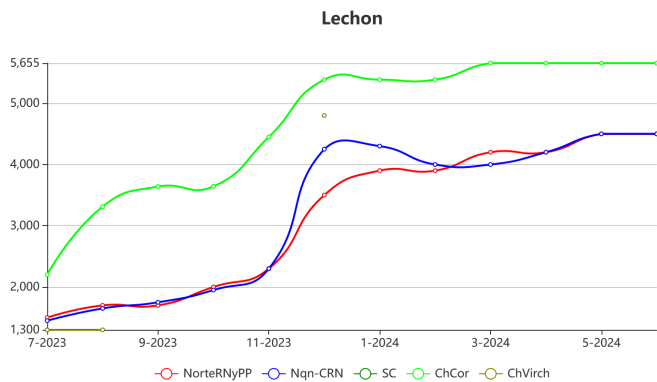



# INFORME DE PRECIOS DE GANADOS Y CARNES DE LA PATAGONIA

Informe Nro 123 - Año XI - Junio 2024

## Caprinos

Precios del mercado local al productor sin IVA

Zona	Destino	Categoría	Tipo precio	Precio
Provincia del Neuquén y Cordillera de Río Negro	Faena	Adulto	Limpio al Gancho	\$ 1,900.00
	Faena	Chivito	Limpio al Gancho	s/d

Con muy pocas operaciones en general, solo se registró precios de referencia de caprino adulto con valores similares al mes de abril

Chivito

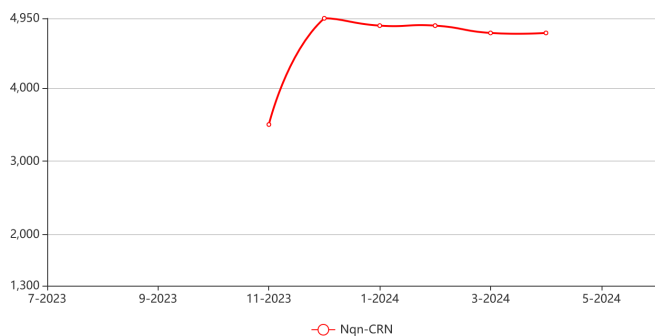

Adulto

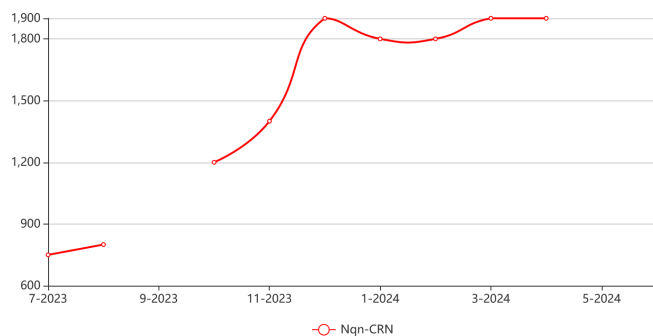





# INFORME DE PRECIOS DE GANADOS Y CARNES DE LA PATAGONIA

## Informe Nro 123 - Año XI - Junio 2024

### Mercado Nacional bovinos

Mercado de Cañuelas: Precios promedios de operaciones en pesos argentinos

Categoría	antes	ahora	Variación
Novillitos Esp. h 390	\$ 2,113.23	\$ 2,133.00	↑ 0.94 %
Novillitos Esp. + 390	\$ 2,014.41	\$ 2,063.00	↑ 2.41 %
Novillos Esp. Joven + 430	\$ 1,944.36	\$ 1,982.00	↑ 1.94 %
Vacas Esp. Joven + 430	\$ 1,199.63	\$ 1,308.00	↑ 9.03 %
Vacas conserva buena	\$ 846.24	\$ 879.00	↑ 3.87 %
Vacas conserva inferior	\$ 777.94	\$ 770.00	↓ -1.02 %

Precio vivo -Mercado Agroganadero S.A-

\* El peso de la categoría ternero fuera de la Patagonia tiene un peso mínimo de faena de 300 kg.

### Mercado Nacional porcinos

Informe semanal de carnes - Secretaría de Agricultura, Ganadería y Pesca

Categoría	antes	ahora	Variación
Capón general	\$ 928.87	\$ 921.94	↓ -0.75 %
Chanchas	\$ 647.80	\$ 651.48	↑ 0.57 %

Clasificación Resolución SAGPyA 144/05

Precio por kilo vivo

### Mercado Externo ovino

Mercado Uruguayo de carne ovina: Precios por kilo al gancho en dolares americanos

Categoría	antes	ahora	Variación
Corderos	0.00	0.00	
Corderos pesados mayor a 35 kg	U\$S3.65	U\$S3.75	↑ 2.74 %
Borregos	U\$S3.61	U\$S3.67	↑ 1.66 %
Capones	U\$S2.94	U\$S2.97	↑ 1.02 %
Ovejas	U\$S2.87	U\$S2.94	↑ 2.44 %

Fuente: Asociación de Consignatarios de Uruguay

Las cotizaciones del mercado uruguayo se utilizan como referencia para observar las variaciones del mercado externo.

### Paridad cambiaria

Cotización dolar comprador

Tipo	Cotización 2024-06-03	Cotización 2024-07-02	Variación
Comprador	\$ 876.00	\$ 893.00	↑ 1.94 %
Vendedor	\$ 916.00	\$ 933.00	↑ 1.86 %

Fuente: Banco Nación www.bna.com.ar



# INFORME DE PRECIOS DE GANADOS Y CARNES DE LA PATAGONIA

Informe Nro 123 - Año XI - Junio 2024

## Precios al consumidor

Precios de cortes de carne bovina al consumidor

Zona	Corte	Anterior	Variación	Precio
Provincia del Neuquén y Cordillera de Río Negro	Asado con hueso	\$ 8,990.00	↑ 9.45 %	\$ 9,840.00
	Bola de lomo	\$ 10,670.00	↑ 4.87 %	\$ 11,190.00
	Picada especial	\$ 10,318.00	= 0.00 %	\$ 10,318.00
	Picada común	\$ 8,358.00	↓ -34.19 %	\$ 5,500.00
Santa Cruz	Asado con hueso	\$ 9,190.00	↑ 4.46 %	\$ 9,600.00
	Bola de lomo	\$ 10,890.00	↑ 4.68 %	\$ 11,400.00
	Picada especial	\$ 10,318.00	= 0.00 %	\$ 10,318.00
	Picada común	\$ 8,358.00	= 0.00 %	\$ 8,358.00
Chubut Cordillera	Asado con hueso	\$ 8,990.00	↑ 5.01 %	\$ 9,440.00
	Bola de lomo	\$ 11,200.00	↑ 0.18 %	\$ 11,220.00
	Picada especial	\$ 10,318.00	= 0.00 %	\$ 10,318.00
	Picada común	\$ 8,358.00	= 0.00 %	\$ 8,358.00
Chubut Virch	Asado con hueso	\$ 8,920.00	↑ 5.04 %	\$ 9,370.00
	Bola de lomo	\$ 10,910.00	= 0.00 %	\$ 10,910.00
	Picada especial	\$ 10,318.00	= 0.00 %	\$ 10,318.00
	Picada común	\$ 8,358.00	↓ -34.19 %	\$ 5,500.00
Valle Inferior, Comarca, Viedma - Patagones	Asado con hueso	\$ 9,199.00	↑ 4.90 %	\$ 9,650.00
	Bola de lomo	\$ 8,830.00	↑ 26.16 %	\$ 11,140.00
	Picada especial	\$ 10,318.00	= 0.00 %	\$ 10,318.00
	Picada común	\$ 8,358.00	↓ -34.19 %	\$ 5,500.00
Alto Valle de Río Negro y Neuquén	Asado con hueso	\$ 9,199.00	↑ 4.90 %	\$ 9,650.00
	Bola de lomo	\$ 10,610.00	↑ 5.00 %	\$ 11,140.00
	Picada especial	\$ 10,318.00	= 0.00 %	\$ 10,318.00
	Picada común	\$ 8,358.00	↓ -34.19 %	\$ 5,500.00



# INFORME DE PRECIOS DE GANADOS Y CARNES DE LA PATAGONIA

Informe Nro 123 - Año XI - Junio 2024

## Autores

Edgardo Oscar TEJEDA	(E.E.A. Valle Inferior del Río Negro)
Leonardo Luis CLAPS	(E.E.A Bariloche "Dr. Grenville Morris")
Santiago Nicolás MARCIANI	(E.E.A Bariloche "Dr. Grenville Morris")
Gabriel PODGORNİK	(E.E.A. Alto Valle)
Katherina RETAMAL	(E.E.A. Alto Valle)
Sebastian LI	(E.E.A. Esquel)
Andres Juan LA TORRACA	(E.E.A. Chubut)
Ingrid BAIN	(E.E.A. Chubut)
Sergio Osvaldo PENA	(E.E.A. Chubut)
Alan Geoffrey SCHORR	(E.E.A. Santa Cruz)



### INTA CR Patagonia Norte

+54 (02944) 442 3241  
Santiago del Estero 46  
(8300) Neuquén, Neuquén

### INTA EEA Bariloche

+54 (0294) 442 2731  
eeabariloche@inta.gob.ar  
Modesta Victoria 4450  
(8500 ) Viedma, Río Negro

### INTA EEA Alto Valle

+54 (0298) 443 9000  
Ruta Nacional 22 Km 1190  
(8332) Allen, Río Negro

### INTA EEA Valle Inferior

+54 (02920) 42 3474  
Ruta Nacional 3 Km 971  
Camino 4 IDEVI  
(8500) Viedma, Río Negro

### INTA CR Patagonia Sur

+54 (0280) 4437 186 / 187  
25 de Mayo 330 Piso 1  
(9100) Trelew, Chubut

### INTA EEA Chubut

+54 (0280) 444 6422  
25 de Mayo 4870  
(9100) Trelew, Chubut

### INTA EEA Esquel

+54 (2945) 451 558  
Chacabuco 513  
(9200) Esquel, Chubut

### INTA EEA Santa Cruz

+54 (02966) 442 305 / 306  
Mahatma Gandhi 1322  
(9400) Río Gallegos, Santa Cruz