

9 al 11 de Enero de 2024

AUSTRALIA Mercado del Este

Evolución Tipo de Cambio e Indicador General:

	14/12/2023	11/1/2024	Variación U\$S
INDICADOR AUD	12.12	12.13	^h 0.01
PAR. CAMBIARIA	0.672	0.672	^{f g} 0.000
INDICADOR U\$S	8.14	8.15	^h 0.01

Fuente: WESTPAC - AWEX

Comentarios:

Luego del receso tradicional, el mercado volvió a la actividad. Si bien la paridad cambiaria entre el Dólar americano y australiano no registró variaciones respecto al cierre del 14/12, se observan pequeñas bajas en las distintas categorías de lana producto de la poca demanda generada. Durante los remates se ofrecieron un total de 50.884 fardos de los cuáles se vendió el 90% de los mismos. Las subastas continuarán el día martes 15/01 en Sydney, Melbourne y Fremantle con una oferta estimada en 55.660 fardos para toda la semana.

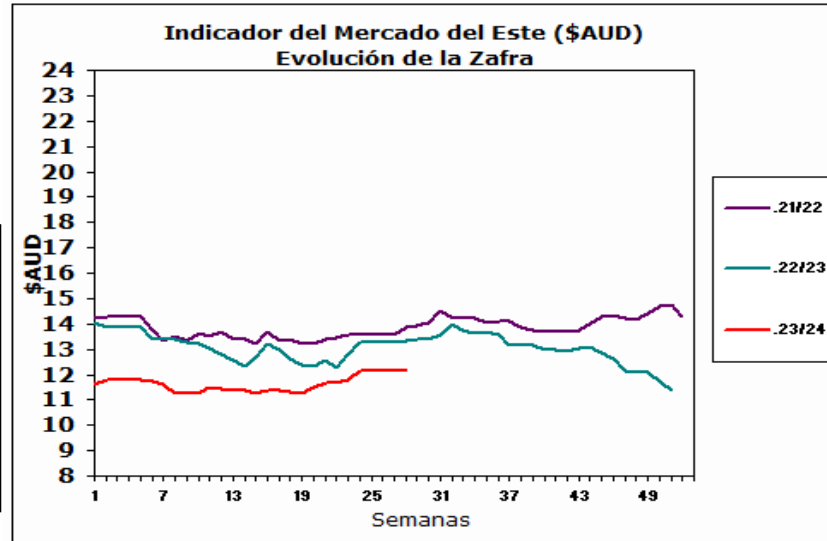

Fuente: Sipym - PROLANA en base AWEX

ARGENTINA

Variación Paridad Cambiaria (Dólar Comprador)

1 U\$S	14/12/2023	11/1/2024
\$	796.95	811.90

Fuente: SI PyM - PROLANA en base BNA

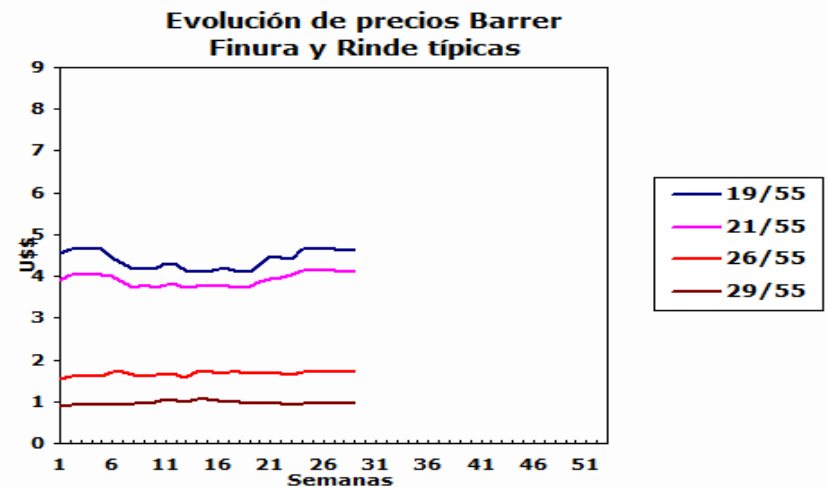

Comentarios:

La paridad cambiaria entre el Dólar americano y el Peso argentino aumentó \$14,95 respecto al cierre de la semana del 14/12, según informa el Banco de la Nación Argentina.

VENTAS SEMANALES

Provincia	Finura m	Rinde %	Total Kgs.	Precio Real U\$S	Tipo de Esquila
-----------	-------------	------------	---------------	---------------------	-----------------

Finas

Pre-parto

Lanas Prolana de esquila pre-parto de buen largo, resistencia y color, buen estilo y presentación

Precios Orientativos SIPyM-PROLANA (u\$s)

Precio barrer contado sin IVA, incluyendo adicional Prolana y lana puesta en el galpón de esquila

Finura m	Variación %	Rinde al Peine					
		50%	55%	60%	65%	70%	75%
16.0	h 5.29 %	6.37	7.01	7.65	8.29	8.93	9.57
16.5	h 2.45 %	5.92	6.52	7.11	7.70	8.30	8.89
17.0	i -0.67 %	5.47	6.02	6.57	7.12	7.67	8.21
17.5	h 0.14 %	5.13	5.64	6.16	6.67	7.19	7.70
18.0	h 0.12 %	4.75	5.23	5.70	6.18	6.66	7.13
18.5	i -1.08 %	4.43	4.87	5.32	5.76	6.20	6.65
19.0	i -0.47 %	4.20	4.62	5.04	5.46	5.88	6.30
19.5	i -0.87 %	4.04	4.44	4.85	5.25	5.66	6.06
20.0	i -1.61 %	3.89	4.28	4.67	5.06	5.45	5.84
20.5	i -1.12 %	3.81	4.20	4.58	4.96	5.35	5.73
21.0	i -0.60 %	3.74	4.11	4.49	4.86	5.24	5.61
21.5	i -0.58 %	3.53	3.88	4.23	4.59	4.94	5.29
22.0	i -0.55 %	3.31	3.64	3.98	4.31	4.64	4.97
22.5	i -0.52 %	3.10	3.41	3.72	4.03	4.34	4.65
23.0	i -0.49 %	2.89	3.18	3.46	3.75	4.04	4.33
23.5	i -0.45 %	2.67	2.94	3.21	3.48	3.75	4.01
24.0	i -0.40 %	2.46	2.71	2.95	3.20	3.45	3.69
24.5	i -0.35 %	2.13	2.37	2.60	2.83	3.07	3.29

Nota: Los valores orientativos, variarán por tamaño de lote, distancia a barraca, acuerdo comercial y situaciones particulares del mercado local.

Post-parto

Lanas Prolana de esquila post-parto de buena presentación

Precios Orientativos SIPyM-PROLANA (u\$s)

Precio barrer contado sin IVA, incluyendo adicional Prolana y lana puesta en el galpón de esquila

Finura m	Variación %	Rinde al Peine				
		40%	45%	50%	55%	60%
16.0	h 4.14 %	4.77	5.43	6.12	6.77	7.39
16.5	h 1.33 %	4.44	5.04	5.69	6.29	6.87
17.0	i -1.76 %	4.10	4.66	5.26	5.81	6.34
17.5	i -0.97 %	3.84	4.37	4.93	5.45	5.95
18.0	i -0.99 %	3.56	4.05	4.57	5.05	5.51
18.5	i -2.17 %	3.31	3.77	4.25	4.71	5.13
19.0	i -1.57 %	3.17	3.61	4.03	4.46	4.87
19.5	i -1.97 %	3.05	3.47	3.88	4.29	4.68
20.0	i -2.71 %	2.94	3.35	3.76	4.18	4.56
20.5	i -2.22 %	2.89	3.28	3.68	4.09	4.47
21.0	i -1.71 %	2.83	3.22	3.61	4.01	4.38
21.5	i -1.69 %	2.67	3.03	3.41	3.78	4.13
22.0	i -1.67 %	2.53	2.88	3.22	3.57	3.90
22.5	i -1.64 %	2.37	2.69	3.01	3.34	3.65
23.0	i -1.61 %	2.20	2.51	2.80	3.11	3.40
23.5	i -1.57 %	2.06	2.35	2.62	2.90	3.16
24.0	i -1.53 %	1.90	2.16	2.41	2.67	2.91
24.5	i -1.49 %	1.65	1.87	2.09	2.34	2.56

Nota: Los valores orientativos, variarán por tamaño de lote, distancia a barraca, acuerdo comercial y situaciones particulares del mercado local.

Cruza

Patagónicas

Lanas Prolana de esquila de buen largo y color, buen estilo y presentación

Precios Orientativos SIPyM-PROLANA (u\$s)

Precio barrer contado sin IVA, incluyendo adicional Prolana y lana puesta en el galpón de esquila

Finura m	Variación %	Rinde al Peine						
		50%	55%	60%	65%	70%	75%	
25.0	i -0.28 %	1.93	2.13	2.34	2.55	2.76	2.96	
26.0	fg 0.00 %	1.55	1.72	1.88	2.05	2.22	2.38	
27.0	i -0.33 %	1.24	1.37	1.50	1.64	1.77	1.90	
28.0	i -0.87 %	0.92	1.02	1.12	1.22	1.32	1.42	
29.0	i -0.45 %	0.88	0.97	1.06	1.16	1.26	1.35	
30.0	fg 0.00 %	0.85	0.94	1.03	1.12	1.22	1.30	
31.0	i -0.65 %	0.80	0.89	0.98	1.07	1.15	1.24	
32.0	i -1.37 %	0.75	0.83	0.92	1.00	1.08	1.16	

Nota: Los valores orientativos, variarán por tamaño de lote, distancia a barraca, acuerdo comercial y situaciones particulares del mercado local.

No Patagónicas - Litoral

Lanas cruza producidas fuera de la región patagónica

Precios Orientativos SIPyM-PROLANA (u\$s)

Precio barrer contado (90%, 10%) y lana puesta en el galpón de esquila

	Variación %	Rinde al Peine				
		64%	66%	68%	70%	72%
Ideal Fino (24.5 mic.)	i -0.35 %	2.66	2.79	2.87	3.01	3.09
Ideal (26.5 mic.)	i -0.14 %	1.73	1.80	1.87	1.94	2.01
Corriedale (27.0) mic.	i -0.33 %	1.52	1.58	1.64	1.72	1.77
Corriedale (28.5) mic.	i -0.66 %	1.10	1.15	1.19	1.25	1.29
Corriedale (30.0) mic.	fg 0.00 %	1.02	1.07	1.11	1.17	1.20
Romney	i -1.37 %	0.91	0.95	0.99	1.04	1.07

Nota: Los valores orientativos, variarán por tamaño de lote, distancia a barraca, acuerdo comercial y situaciones particulares del mercado local.

No Patagónicas - Buenos Aires

Lanas cruza producidas fuera de la región patagónica

Precios Orientativos SIPyM-PROLANA (u\$s)

Precio barrer contado (90%, 10%) y lana puesta en el galpón de esquila

	Variación %	Rinde al Peine					
		60%	63%	65%	67%	69%	71%
Corriedale (27.0) mic.	i -0.33 %	1.50	1.57	1.64	1.68	1.73	1.80
Corriedale (28.5) mic.	i -0.66 %	1.01	1.06	1.12	1.16	1.21	1.27
Corriedale (30.0) mic.	fg 0.00 %	0.94	0.99	1.05	1.09	1.13	1.19
Romney (32.0) mic.	i -1.37 %	0.83	0.88	0.93	0.97	1.00	1.04

Nota: Los valores orientativos, variarán por tamaño de lote, distancia a barraca, acuerdo comercial y situaciones particulares del mercado local.

Fuente: SIPyM (INTA - Ministerio de Agricultura, Ganadería y Pesca Argentina), en base AWEX, se autoriza su publicación indicando la fuente. Publicado por el Servicio Informativo de Precios y Mercados (SIPyM) de PROLANA, Convenio INTA - Ministerio de Agricultura, Ganadería y Pesca. Contactos: Oficinas del SIPyM: 280-4485879 - sipymch@inta.gob.ar Coordinación Nacional PROLANA: <https://www.magyp.gob.ar/sitio/areas/prolana/> - Facebook: prolana.gob.ar